

RZUT PODSTAWOWY

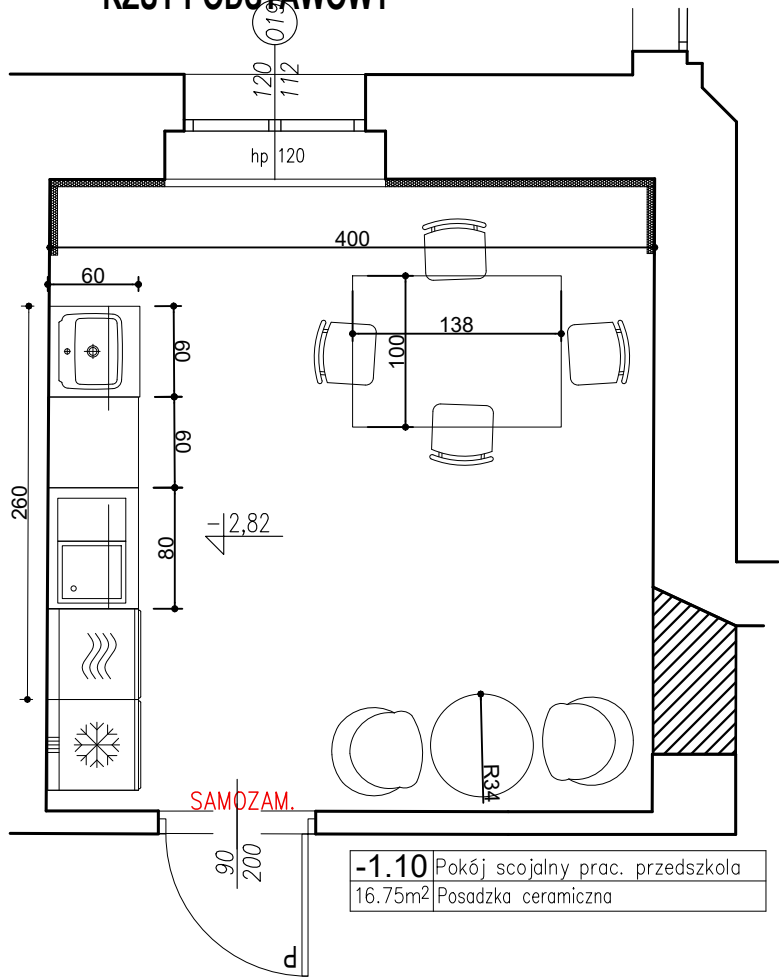

RZUT POSADZKI

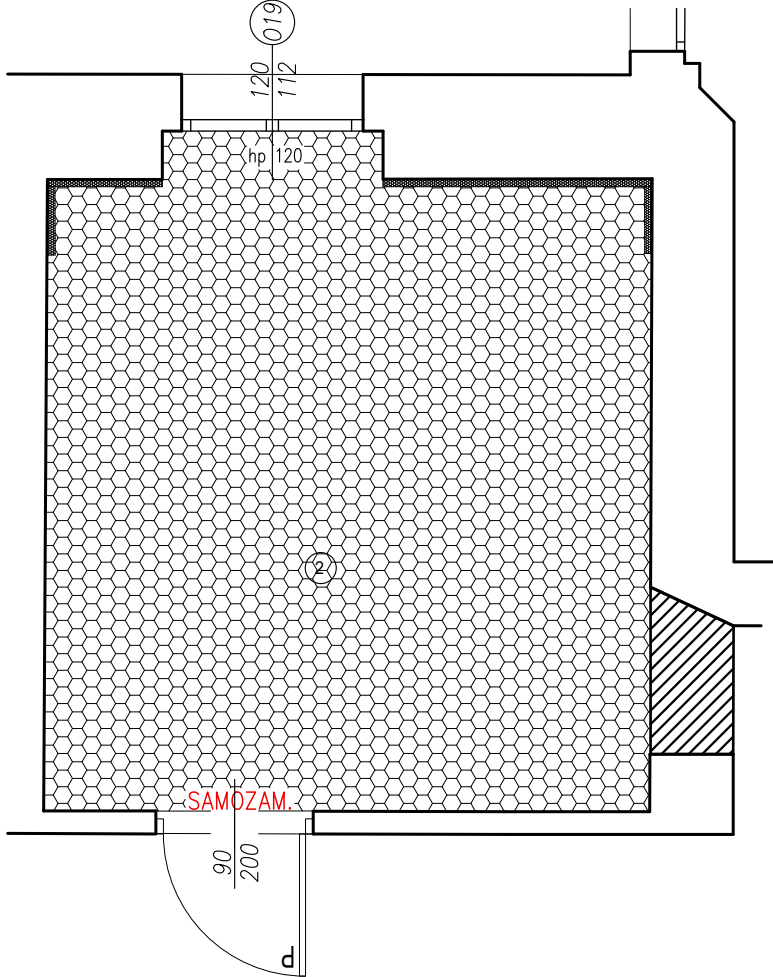

RZUT SUFITU

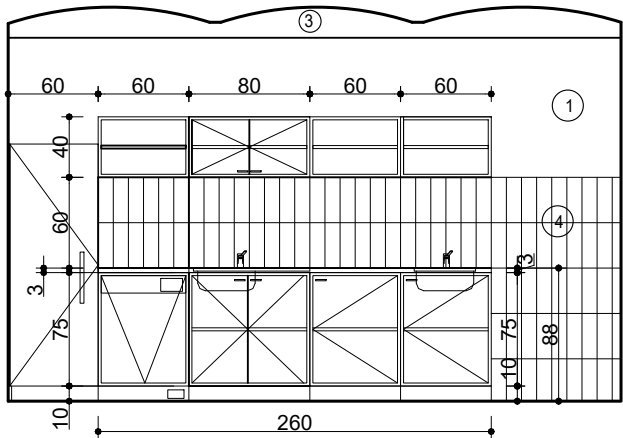
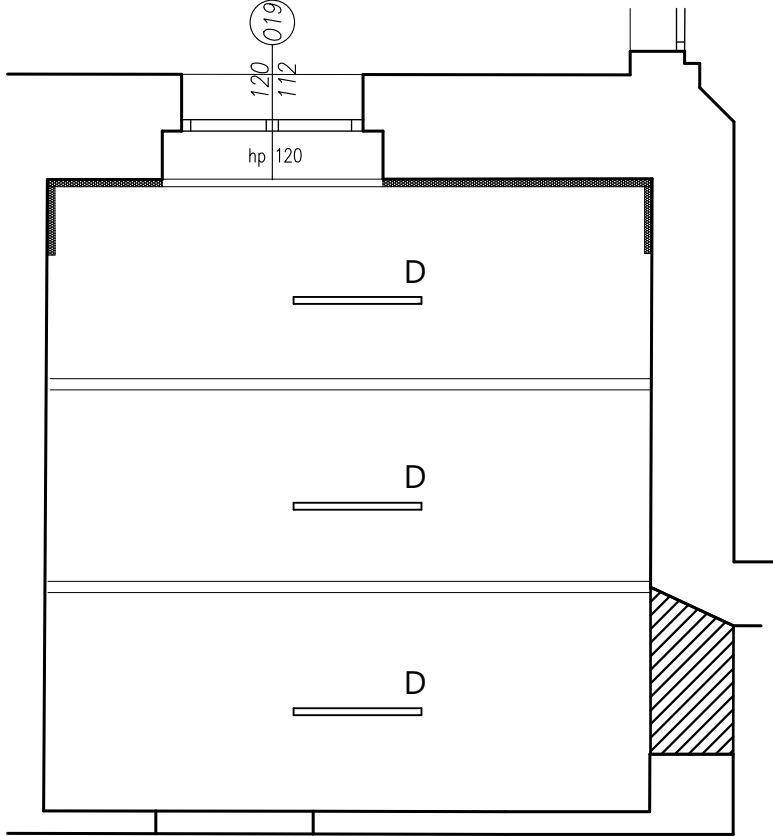

- 1 ŚCIANA W POMIESCZENIACH MOKRYCH
- 2 POSADZKA - PODŁOGA
- 3 CERAMIKA ŚCIENNA
- 4 WYPOSAŻENIE - MEBLE
- 5 OŚWIETLENIE

- ANEKS KUCHENNY W POKOJU SOCJALNYM DLA PRACOWNIKÓW ŻŁOBKA
PIWNICA NR -1.10
- SZAFKI - PAS DOLNY :
- SZAFKI - PAS GÓRNY :
- BLENDA MASKUJĄCA PAS DOLNY :
- BLAT :
- WYPOSAŻENIE
- WYPOSAŻENIE AGD :

		KONSORCJUM FIRM	
dr inż. Elżbieta Bleszyńska architekt		Elżbieta Bleszyńska KREATOR Studio Projektowe 44-120 Pyskowice, ul. Gen. Władysława Sikorskiego 12/2 NIP: 9690086804, REGON: 273013033	
dr inż. Elżbieta Bleszyńska architekt		Agnieszka Romanowska - Tarczyńska 44-100 Gliwice, ul. Bednarska 4/4 NIP: 7491355637, REGON: 273800401	
PRZEBUDOWA WRAZ ZE ZMIANĄ SPOSOBU UŻYTKOWANIA BUDYNKU DOMU DZIECKA NA KLUBIK MALUCHA I PRZEDZKOLE		DZIAŁKA 101/6, UL. LUBINIECKA 27, CIASNA	
ARCHITEKTONICZNA / PROJEKT WYKONAWCZY		RZUT PIWNICY- rozwińcie pom. nr -1.10	
IMIĘ I NAZWISKO PROJEKTANTA	dr. inż. arch. ELŻBIETA BLESZYŃSKA	PODPIS PROJEKTANTA	SKALA RYS.
NUMER UPRAWNIENI BUDOWLANYCH	Uprawnienie budowlane do projektowania bez ograniczeń w specjalności architektonicznej Nr 13/SLOKK/2018 Nr na liście członków Śląskiej Okręgowej Izby Architektów RP - SL-19304		1:50
DATA SPORZĄDZENIA	30.09.2025		
IMIĘ I NAZWISKO PROJEKTANTA SPRAWDZAJĄCEGO	mgr. inż. arch. AGNIESZKA ROMANOWSKA -TARCZYŃSKA	PODPIS PROJEKTANTA SPRAWDZAJĄCEGO	NUMER RYS.
NUMER UPRAWNIENI BUDOWLANYCH	Uprawnienie budowlane do projektowania bez ograniczeń w specjalności architektonicznej Nr 12020/Op Nr na liście członków Opolskiej Okręgowej Izby Architektów RP - OP-0081		K-11
DATA SPRAWDZENIA	30.09.2025		